

Gorm Helles siger om huset

“Det arkitektoniske princip i denne familiebolig er fleksibilitet og funktionalitet.

Huset tager udgangspunkt i den gennemgående mur “The Wall”

Det smukke stue/køkken/alrum område giver plads til samvær og udfoldelse. Og med de store vinduespartier bliver naturen en del af rummet.

Her tages der også højde for individuelle ønsker og behov. Eksempelvis kan der bygges hems i det ene værelse, hvilket udnytter kvm optimalt. Husets princip gør det også muligt at få små hyggehjørner både udvendig og indvendig.

Huset er tegnet af Moos A/S’ samarbejdspartner arkitekt Gorm Helles, som virkelig har sans for detaljen og funktionel indretning.”

Man skal
bygge sit bedste.
Her gang

THE WALL

Arkitektonisk princip
af Gorm Helles

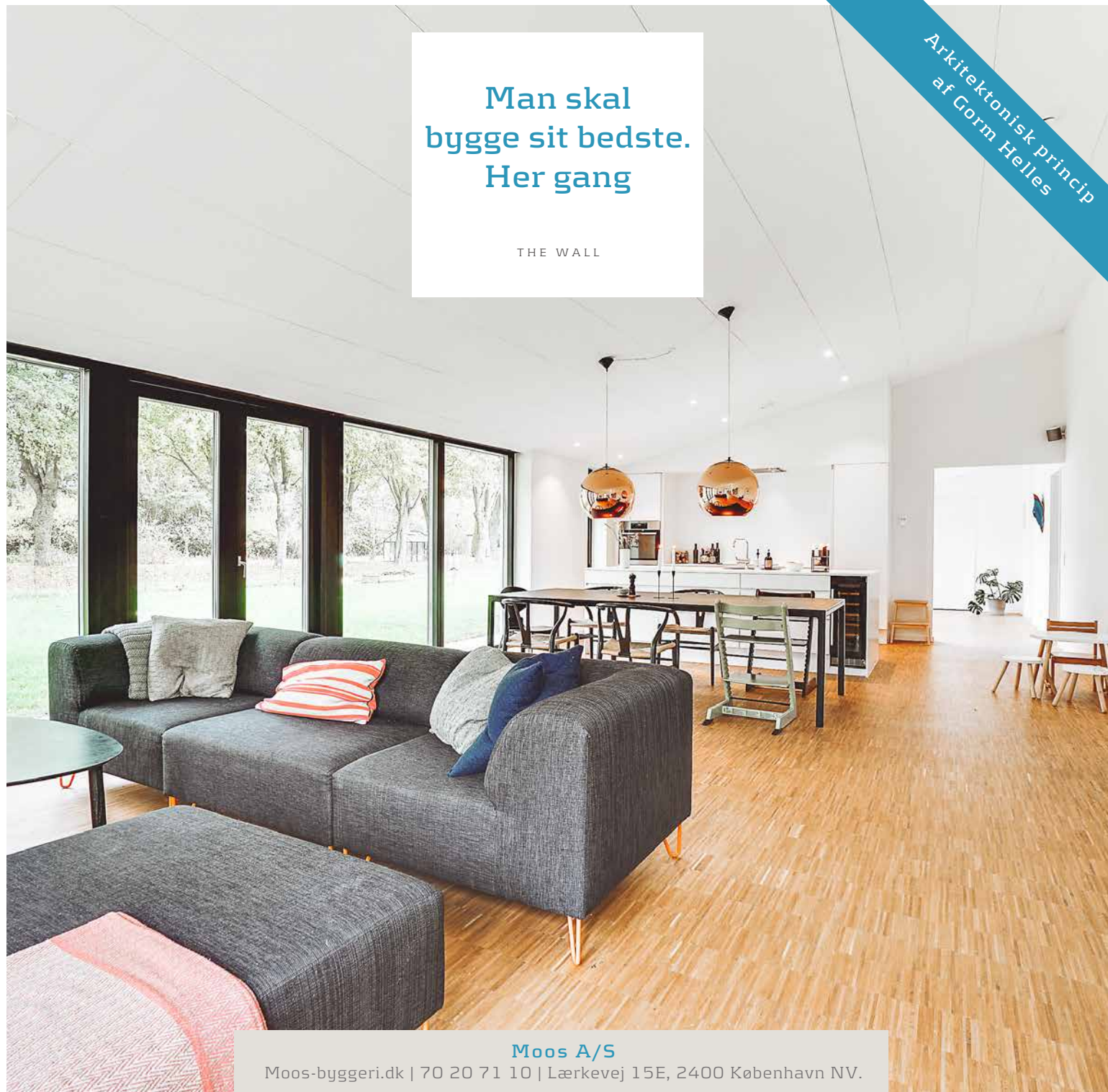

THE WALL
192,5 KVM
MED DOBBELT
INTEGRERET CARPORT
ENERGIKLASSE 2018

VARMEKILDE:
VARMEPUMPE

VENTILATION:
VARMEGENVINDING
OG KOMFORTKØL

THE WALL KAN OPFØRES
FRA 100 KVM TIL 250 KVM

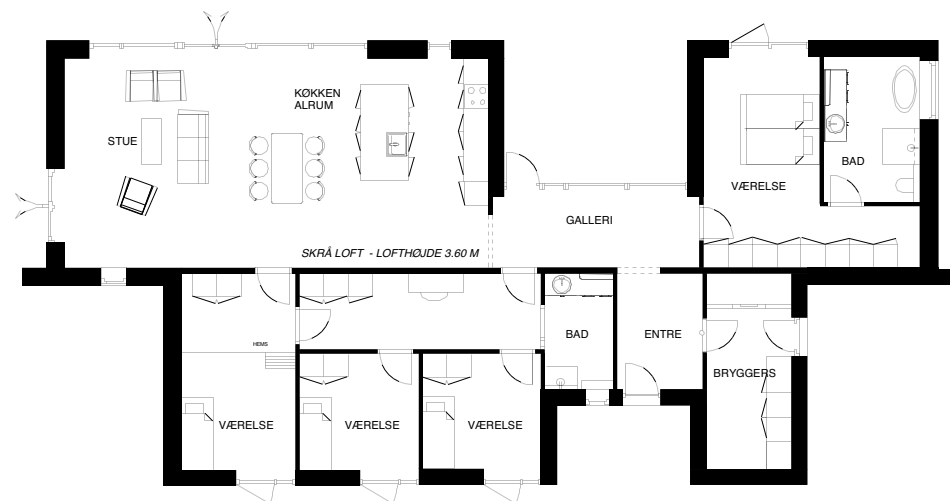

The Wall

The Wall er et godt eksempel på både fantastisk udnyttelse af kvadratmetre, samt meget høj kvalitet til prisen.

Den gennemgående væg giver en loftshøjde på 3,65 m og mulighed for vinduespartier som giver et stort lysindfald.

Vinduerne er 3-lags og døre i facader er i træ/alu fra Rationel.

Massive trægulve er højkantsparket i EG som er oliebehandlet.

Badeværelset er med keramiske fliser og væghængt toilet - alle armaturer er i krom.

Udvendigt flot hvid filtset facade på teglsten og områder udført med træbeklædning i sort træ.

Inddækninger af zink.

